FARAVIZ

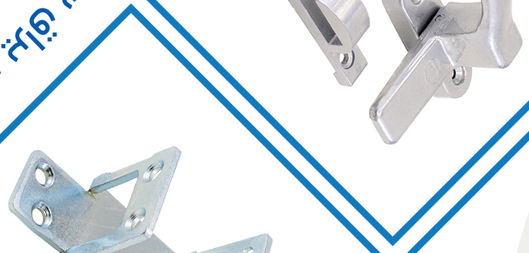

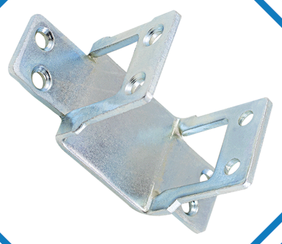

کرکره دیافراگم ویژه ویلا سایز ویژه فولاد ضد زنگ
پروفیل UPVC با و آرام حرکت

www.faravizco.ir

کارخانه تولیدی **یراق سازان نوین فراویز تولید یراق آلات UPVC** و آلومینیوم

درباره ما:

"کارخانه ی تولیدی یراق سازان نوین فراویز"با چندین سال سابقه درخشان در زمینه ی طراحی و تولید انواع یراق آلات درب و پنجره دوجداره ،UPVC و آلومینیوم جزء برترین برند های شمال غرب کشور واقع در استان آذربایجان غربی، شهرستان میاندوآب می باشد. بنیانگذار و مدیرعامل شرکت فراویز آقای مهندس هادی امیرتقوی هستند که با توسعه این صنعت در طی سالیان متمادی و حرکت برمبنای یک رویکرد صحیح مدیریتی که زیربنای ارتقاء کیفیت و نوآوری محصولات است ، فراویز را در رده بندی برند های مطرح کشور قرار داده است.

خط تولید کارخانه

بکارگیری پرسنل مجرب ومهندسین کارآزموده و دارا بودن واحد طراحی و کنترل کیفیت با رعایت استاندارد های زیست محیطی مطابق با تکنولوژی های جدید و فوق پیشرفته بروز دنیا و با در نظر گرفتن اصول و استراتژی های مشتری مداری و برآوردن نیاز مصرف کننده ، به صورت یک سیستم مدرن پایه ریزی شده که محصولات کارخانه با استفاده از منابع کارآمد و بهینه سازی مصرف انرژی، در بهترین کیفیت و مناسب ترین قیمت به بازارعرضه می گردد. ماشین آلات خط تولید کارخانه فراویز شامل دستگاهلات دایکاست تحت فشار،ماشین آلات فورج و ماشین آلات پولیش می باشد تکنولوژی های پوشش دهی الکتروپلیتینگ و الکتروفورتیک این امکان را بوجود می آورد تا درمحصولات تنوع و استحکام بالایی از لحاظ پوشش و ساختار ایجاد گردد. متریال مصرفی درجه یک جهت تولید یراق آلات تضمین کننده کیفیت و طول عمر بالای محصولات میباشد که به واسطه استفاده از آلومینیوم LM2 در یراق آلات فراویز ، باعث استحکام بسیار بالا و دوام فوق العاده محصولات شده است. (از آلیاژ LM2 در صنعت خودروسازی نیز استفاده می شود).
تکنولوژی رنگ آمیزی یراق آلات الکترواستاتیک میباشد که موجب پوشش کامل رنگ به صورت یکنواخت و صیقلی بر روی قطعه شده واز خاصیت ضد ترک و خوردگی و شکنندگی برخوردار است.

خدمات و سرویس های ما

ما برای رضایت هر چه بیشتر مشتریان و مصرف کنندگان ، خدمات گسترده و ویژه ای اعم از موارد زیر رابه آنها ارائه می دهیم:

- اعمال استاندارهای تولید در ساخت محصولی با کیفیت با دارا بودن گواهینامه تاییدیه ISO 9001 و CE
- امکان خرید آنلاین از فروشگاه اینترنتیِ وب سایت و اپلیکیشن فراویز
- گارنتی 5 ساله محصول از طرف شرکت بدون قید و شرط
- شرایط تعویض و عودت محصول در صورت هرگونه نارضایتی مشتری
-اطلاع رسانی و آگاه سازی مشـتریان از قیمت های به روز از طـریق شـبکه هــای مجازی و پیامک
- عدم اعمال افزایش قیمت در محصولات بعد از ثبت سفارش مشتری تا تاریخ تحویل(با وجود نوسانات و افزایش قیمت ها)
- تحویل به موقع سفارش به مشتری و پیگیری همه جانبه بار تا رسیدن به دست مشتری

شرکت در نمایشگاهها و حضور در عرصه صادرات

کمپانی فراویزدر نمایشگاه های تخصصی خارجی و داخلی از جمله همایش میز تجاری (داکا) که در کشور ترکیه برگزار گردیده و همچنین هفتمین نمایشگاه صنعت ساختمان کرمانشاه،حضور داشته و در حال حاضر کارخانه ی فراویز مفتخر است که با ارائه محصولات ممتاز و با کیفیت و خدمات فروش، صادرات خود را بعد از ترکیه به کشورهای آسیایی از جمله گرجستان،باکو، عراق، افغانستان و آذربایجان و... نیز انجام می دهد.

محصول	وزن(گرم)	ارتفاع (میلی متر)	عرض (میلی متر)	طول (میلی متر)
دستگیره D۲	۹۵/۵	۵۵	۶۳	۱۳۴
دستگیره D۱	۱۰۳	۵۷	۶۳	۱۳۶

دستگیره پنجره آلومینیوم طرح دلفین D۱ و D۲

این دستگیره ها که در درب و پنجره ی های آلومینیوم(سنتی) کاربرد دارند ، در دو نوع چپ و راست می باشند. نوع و کیفیت مواد ساخته ی شده ی دستگیره، در مقاوت و استحکام آن تاثیر بالایی دارد. دستگیره های چپ و راست فراویز تمام فلز و از بهترین جنس و مرغوب ترین نوع آلومینیوم LM۲ساخته شده اند. برای مونتاژ آن از بروزترین دستگاه ها استفاده شده و نوع رنگ آن الکترواستاتیک می باشد، همچنین قابلیت نصب بسیار آسانی دارند، بسیار زیبا و خوش دست و دارای رنگ بندی های مختلفی هستند.

محصول	وزن(گرم)	ارتفاع (میلی متر)	عرض (میلی متر)	طول (میلی متر)
دستگیره توکـــار	۱۲۰	۹۴	۲۸	۱۵۰

دستگیره پنجره دوجداره طرح دلفین(دستگیره توکار)

دستگیره یکی از اجزای تشکیل دهنده پنجره های دوجداره بوده که کیفیت ساخت و کارایی عملکرد آن باعث مصرف بهینه انرژی می‌شود.نخستین معیار در انتخاب دستگیره پنجره دوجداره کیفیت و طرح آن است.جنس دستگیره پنجره دوجداره عموما از آلمینیوم و یا پلاستیک است. در تولید پیچ دستگیره نیز باید از آلیاژ مرغوب استفاده شود تا در هنگام استفاده و نصب روی پنجره آسیب نبیند.طریق بازو بسته کردن دستگیره در دوام پنجره دوجداره بسیار تاثیرگذار است. همچنین دستگیره‌ها نباید با فشار زیاد چرخانده شود، زیرا به مرور زمان باعث از کارافتادن اسپانیولت می‌شود.

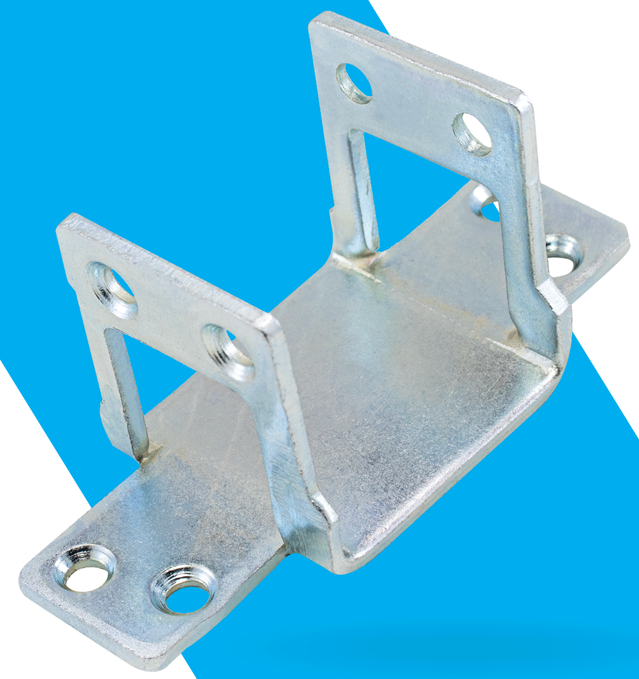

محصول	وزن(گرم)	ارتفاع (میلی متر)	عرض (میلی متر)	طول (میلی متر)
کانکشن	۲/۲میل: ۳۸/۵ ۲/۵میل: ۵۵	۳۷	۳۳	۷۹

کانکشن (کانکتور - بست مولیون - بست میانی)

کانکشن در پنجره های دوجداره استفاده می شود و به عنوان اتصال دهنده ی پروفیل مولیون به پروفیل های دیگر کاربرد دارد.کانکشن از یک طرف به انتهای پروفیل مولیون و از طرف دیگر به پروفیل اصلی پنجرهUPVC پیچ می شود.کیفیت این قطعه در کیفیت در و پنجره و همچنین مقاومت آن در برابر فشار خارجی و داخلی تاثیر گذار است.
جنس کانکشن های فراویز از ورق آهنی گالوانیزه است ودر ضخامت ۲/۲ و ۲/۵ میل و در سایز های مختلف ۳۲،۳۴،۳۶،۳۸ تولید می شود.دارای استحکام بسیار بالا ، عدم خم شدگی و تغییر حالت بوده و باعث چفت شدن کامل دو پروفیل به یکدیگر می شود که نشان از کیفیت بالای کانکشن دارد و در تمامی پروفیل های استاندارد به راحتی قابل نصب و استفاده می باشد.برای آبکاری آن به خاطر افزایش مقاوت و استحکام محصول، از روش آبکاری گردون الکتریکی استفاده شده است.

محصول	وزن(گرم)	ارتفاع (میلی متر)	عرض (میلی متر)	طول (میلی متر)
زاماک تک پیچ	۱۵	۸	۱۲	۵۲
زاماک دو پیچ	۱۷	۱۰	۲۸	۵۲

زاماک آهنی تک پیچه (تک سوارخه) و دو پیچه (دوسوراخه)

این زاماک ها از جنس آهن گالوانیزه و در نوع آکس ۱۳ می باشند.
برای از بین بردن واکنش های شیمیایی فلز و با هدف استحکام،این محصولبا روش آبکاری گالوانیزه گردون الکتریکی آبکاری می گردد. در کیفیت زبانه مقابل اسپانیولت فراویزدو عنصر آلیاژ تشکیل دهنده و طراحی آن نقش ویژه ای را ایفا می کنند. بسیار شاهد هستیم که به علت استفاده از مواد اولیه نامرغوب در تولید زبانه اسپانیولت پنجره، این بخش از یراق آلات بعد از مدتی شکسته و بلا استفاده می ¬شود.وزن آن تا حد بسیار زیادی می¬ تواند دال بر با کیفیت یا بی کیفیت بودن آن باشد.

محصول	وزن(گرم)	ارتفاع (میلی متر)	عرض (میلی متر)	طول (میلی متر)
زاماک اکس ۹	۱۲٫۵	۱۰	۱۲	۴۳
زاماک اکس۱۳	۹	۱۰	۱۱	۴۶

زاماک(زبانه مقابل اسپانیولت)

زبانه مقابل اسپانیولت که درصنعت درب و پنجره به اشتباه با عنوان زاماک اسپانیولت یا زاماک پنجره شناخته می شوند به عنوان مکمل اسپانیولت هستند که با حرکت پیم اسپانیولت به پشت زبانه، پنجره عملا قفل می گردد. در بعد فنی یکی از مهم ترین قسمت های یراق آلات نصب شده بر روی پنجره دوجداره وUPVCمی باشد.به دلیل تحت فشار بودن این قطعه جنس، وزن و نوع آلیاژ آن در کیفیت تولید و عایق بندی درب و پنجره UPVCاهمیت به سزایی دارد. زاماک در ابعاد و اشکال مختلف آکس ۱۳ و آکس ۹ وجود دارد که کاربرد آن برای درب و یا پنجره مشترک می ¬باشد.در رگلاژ درب و پنجره نقش کلیدی را ایفا می کند ، در پنجره دوجداره به عنوان قطعه ای برای قفل شدن و کیپ شدن لنگه بازشو به فریم یا چارچوب دیگر استفاده شده،جزء قطعات تعویضی پنجره محسوب می شود

محصول	وزن(گرم)	ارتفاع (میلی متر)	عرض (میلی متر)	طول (میلی متر)
تاکوز	۸۵	۱۵	۳۰	۹۰

لولای معمولی یاثابت PVC

لولای معمولی یا ثابت ، ساده ترین نوع لولا برای پنجره UPVCاست که استفاده از آن رواج زیادی دارد.این لولاها از سه قطعه اصلی پلاستیک،ورق و فولاد ساخته شده اند، که این قطعات بعد از برش و خمکاری ورق و تزریق پلاستیک به وسیله ی پیم ها به هم متصل هستند.در کارخانه فراویز این لولا در اندازه ی ۹۰میلیمترتولید وعرضه می شود،جنس مواد آن از پلاستیک پلی پروپلین)په په(گرانول در رنگ های سفید و مشکی می باشد. دارای مغز فولادی گالوانیزه بوده و جنس پین ها نیز فولادی گالوانیزه می باشند. یکی از نکات قوت لولای UPVC فراویزدر کنار کیفیت ، استحکام و زیبای آن می باشد .

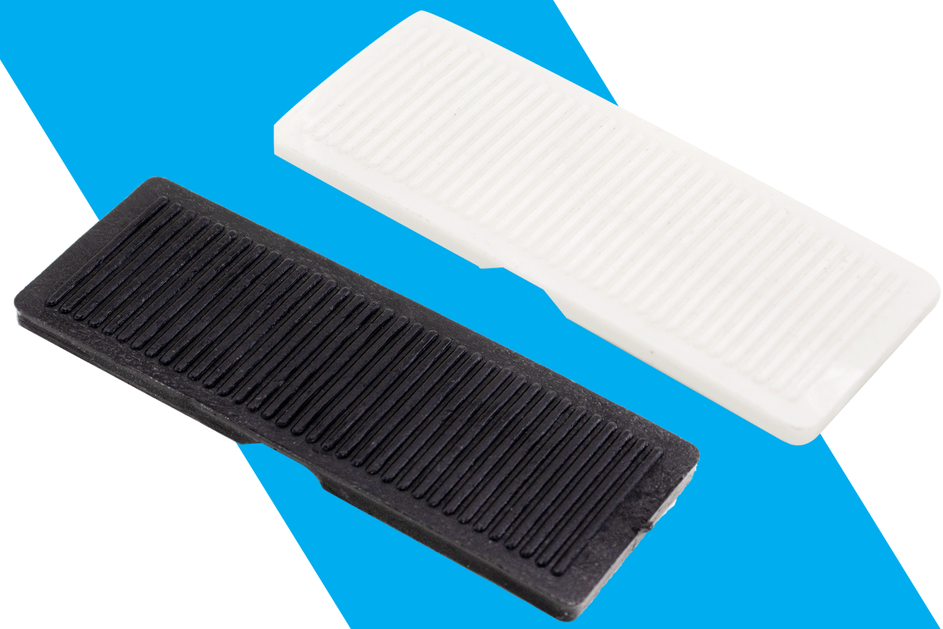

محصول	وزن(گرم)	ارتفاع (میلی متر)	عرض (میلی متر)	طول (میلی متر)
تاکوز	۴/۷	۴	۲۹	۷۴

تاکوز ثابت (فیلر زیر شیشه)

پلاستیک زیر شیشه (تاکوز) برای جلوگیری از شکستن شیشه دو جداره و همچنین راحتی نصب آن در درب و پنجره های UPVC کاربرد دارد. شیشه نسبت به محل قرار گیری خود در کادر پروفیل، کوچک تر ساخته می شود،بنابرین بین پروفیل و شیشه دوجداره فاصله ایجاد خواهد شد. اگر این فاصله خالی بماند منجر به تغییر حالت پروفیل شده و پنجره دوجداره از حالت رگلاژ خارج می شود. بنابرین از قطعات پلاستیکی برای پر کردن این فضای خالی با نام تاکوز یا فیلر زیر شیشه استفاده می شود.مواد تاکوز فراویزاز جنس پلاستیک پلی پروپلین)په په(گرانول سفید و مشکی می باشد.

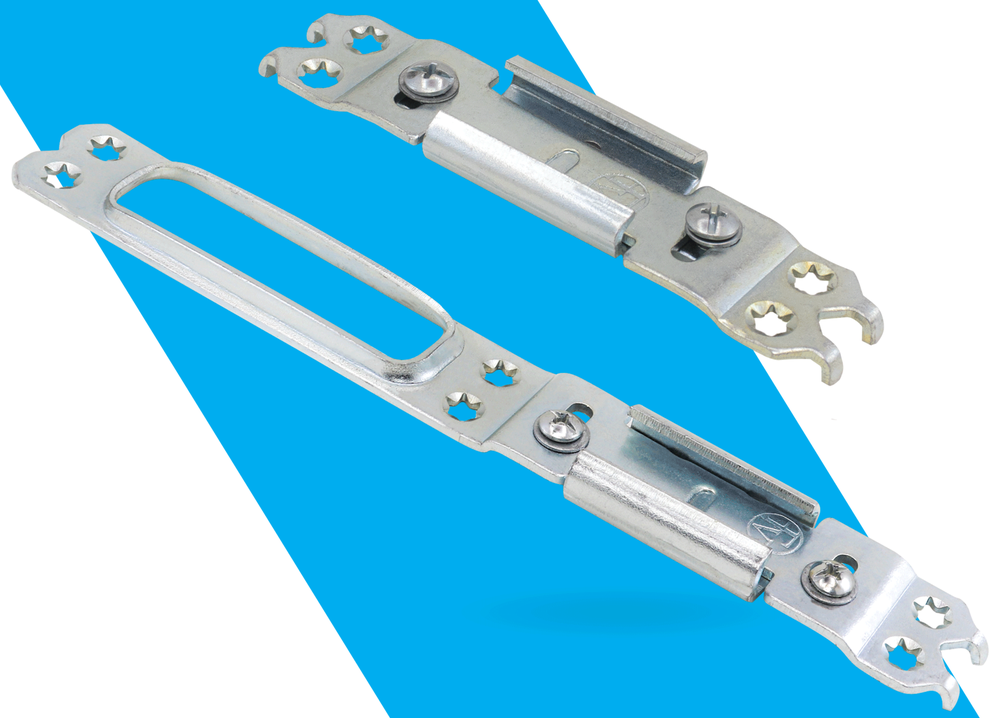

محصول	وزن(گرم)	ارتفاع (میلی متر)	عرض (میلی متر)	طول (میلی متر)
جلو قفل کوتـــاه	۵۸	۱۳	۲۷	۱۱۳
جلوثفل بلـــند	۸۳	۱۳	۲۷	۱۹۷

جلوقفلی زبانه (جلو زبانه مقابل / خرچنگی)

جلوقفلی نقش مهمی در کارکرد پنجره های دوجدارهUPVCدارد. طراحی جلوقفلی در هر دو مدل کوتاه و بلند طوری است که در موقع باز و بسته شدن درب، زبانه در جای خود قرار می گیرد و باعث فیکس شدن در و پنجره در جای خود می شود با هدف استحکام و جلوگیری از زنگ زدگی و خوردگی ، این یراقبا روش آبکاری گالوانیزه گردون الکتریکی آبکاری می گردد.

محصول	وزن(گرم)	ارتفاع (میلی متر)	عرض (میلی متر)	طول (میلی متر)
زامـاک اکس ۹	۲۸	۱۷	۱۹	۴۲

زاماک دولنگه

زاماک دولنگه در درب های دولنگه برای ثابت نگه داشتن لنگه دوم، برای قفل شدن و رگلاژ لنگه ثابت به پروفیل نصب می شود.

واحد فروش : ۲ ۹ ۳ ۵ ۰ ۳ ۵ ۴ ۵ ۴ (۰۴۴)

امـــور مالی : ۷ ۷ ۵ ۲ ۶ ۳ ۵ ۴ (۰۴۴)

روابط عمومی: ۰ ۰ ۰ ۰ ۶ ۳ ۵ ۴ (۰۴۴)

واتســـــاپ: ۸ ۶ ۱ ۸ ۸ ۲ ۹ ۰ ۳ ۰ ۹

آدرس: استان آذربایجان غربی-شهرستان میاندواب

شـــهرک صـــنعتی باکری-خیـــابـــان صنـــعت 9

www.faravizco.ir @faravizco

faravizco

آرمانها و خط مشی

گروه صنعتی فراویز با در اختیار داشتن منابع انسانی متخصص و توانمند می کوشد به عنوان شرکتی برجسته در سطح ملی و فرا ملی مطرح گردیده و تبدیل به معیار ومحکی برای سنجش و رشد و تعالی سایر شرکت های تولیدی در خصوص یراق آلات گردد.

رسالت اصلی کارخانه فراویزتولید، عرضه و پشتیبانی محصولات با کیفیت مطلوب و توسعه مداوم آن توسط سازمانی کارآمد و پیشروبا اتکا به بالاترین استاندارد جهانی، ایجاد ارزش پایدار در زنجیره صنعت (مربوطه) ، جلب رضایت مشتری،کارآفرینی و ایجاد فرصت شغلی ، و تبدیل شدن به کانونی برای رشد و بالندگی همه جانبه ی یراق آلات در سطح کشور هست.

فرآویز قصد دارد با نگاهی آینده مدار و تفکری جهانی و با ایجاد بهترین رویکردهای منطقه ای و محلی وارد حوزه های جدید فناوری شده و سهم خود را در تولید یراق آلات منطبق با تکنولوژی های نوین دنیا در سطح داخل و خارج از کشور افزایش دهد.در همین راستا و با هدف ارتقاء کیفیت و صادرات گام موثری برداشته و مراحل ذیل را در اهداف آتی خود دارد:

- بهبود مستمر در تمامی فرآیندها ومحصولات در چارچوب اهداف تعیین شده شرکت
- توسعه فعالیت شرکت در زمینه سایر یراق آلات از جمله آلومینیوم اختصاصی ترمال نرمال، یراق آلات کابینت
- گسترش صادرات به کشورهای منطقه..... و افزایش توان رقابتی در داخل و خارج از کشور و حضور در بازار سایر کشورها
- گسترش دفاتر فروش و نمایندگی در مراکز استان ها
- ایجاد انبار کالا در مراکز استان ها جهت سرعت در امر ارسال